Unione Europea

FSC Fondo per lo Sviluppo e la Coesione

REGIONE CAMPANIA

ASSOCIAZIONE TEMPORANEA DI SCOPO (Accordo tra P.A. di cui all'art. 15 della L.241/1990 e s.m.i.) **TRA ENTI:**

CURTI (Capofila) **- PROVINCIA DI CASERTA - MACERATA CAMPANIA - CASAPULLA** (Componenti)

F.S.C. 2014- 2020

Decreto Dirigenziale Regione Campania n.3 del 26/03/2018 -Avviso pubblico manifestazione di interesse alla presentazione di progetti coerenti con i programmi di intervento sulla viabilità regionale finanziati con le risorse FSC 2014-2020 di cui alla delibera CIPE 54-2016-

PROGETTO DI MANUTENZIONE STRAORDINARIA, MESSA IN SICUREZZA E MOBILITA' SOSTENIBILE DI STRADE INTERCOMUNALI

Progettista:
Ing. Lorenzo Vallone

Supporto alla Progettazione:
Ing. Giovanni Perillo
SCEA -Studio Architetti Associati-
(Arch. Loris Esarti legale rappresentante)
Ing. Gennaro D'Addio

Responsabile del Procedimento
Geom. Alessandro Ventriglia

PROGETTO:	PROGETTO ESECUTIVO		ELABORATO N°
ELABORATO:	Strada - Vicinale E. Montale - Planimetria, profilo longitudinale, sezioni e particolari		40
	Nome file: E - St. 20	Revisione: REV. 001	
	Scala:	Approvazione:	
	Data: Maggio 2018	Data: Gennaio 2019	

VIA E. Montale

INQUADRAMENTO

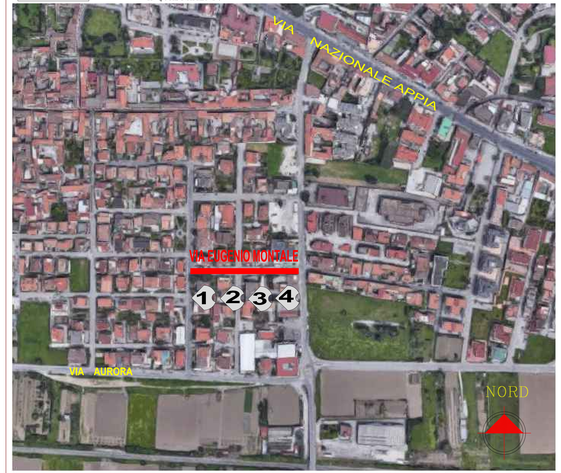

PROFILO

PLANIMETRIA

SEZIONE TIPO
stato di fatto

SEZIONE TIPO
stato di progetto

PIANTA

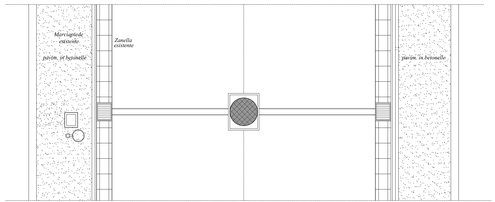

PIANTA

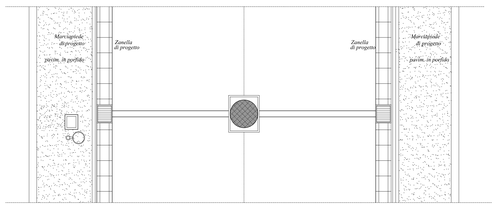

Via Eugenio Montale
Demolizione e rifacimento pavimentazione marciapiedi
Fresatura pavimentazione stradale in cong. bituminoso
Sistemazione a quota dei pozzetti
Conglomerato bituminoso "binder" parziale
Conglomerato bituminoso "tappetino" su aree fresate
Segnaletica orizzontale

PARTICOLARI

PARTICOLARE SEZIONE LATO MARCIAPIEDE

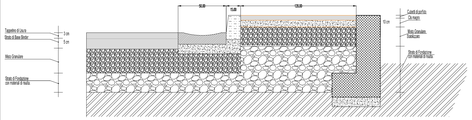

CUNETTA STRADALE

Cunetta stradale sagomata, in conglomerato cementizio vibrocompresso avente resistenza caratteristica cubica (Rck) non inferiore a 25 MPa (250 Kg/cmq), dalle dimensioni 50x50 cm e spessore ai bordi 10 cm, fornita e posta in opera su idoneo strato di malta o di sabbia e cemento di allettamento; compreso lo spianamento del fondo; la stuccatura dei giunti con malta cementizia e ogni altro onere e magistero per eseguire il lavoro a regola d'arte. Per tratti rettilinei e in curva.

PAVIMENTAZIONE IN CUBETTI DI PORFIDO

Pavimentazione in cubetti di pietra lavica e/o porfido, posta in opera su sottostante massetto di fondazione, da pagarsi a parte, compresi oneri per interruzioni intorno agli alberi e ai chiusini, formazione di pendenze, allettamento su uno strato di 8-10 cm di sabbia, disposizione in opera anche a disegno, innaffiamento della superficie, eventuale sigillatura dei giunti con una colata di cemento liquido nelle connessure, fino a completo riempimento, sfridi, tagli a misura, carico, trasporto e scarico a rifiuto, a qualsiasi distanza, del materiale inutilizzabile e ogni altro onere e magistero per dare il lavoro finito a perfetta regola d'arte Dimensioni 6x6x8 cm

SISTEMAZIONE DI POZZETTI STRADALI

Sistemazioni in quota di pozzetti stradali a seguito di ripavimentazione stradale. Sono compresi: la rimozione di chiusini o caditoie; l'elevazione delle pareti con mattoni pieni e l'utilizzo di Malta premiscelata a presa rapida del tipo Weber.tec MC272; la riposa in opera dei chiusini o caditoie procedentemente rimossi previo Inserto antirumore UR-AK. E' inoltre compreso quanto altro occorre per dare l'opera finita. per pozzetti fino a 80x80.

MASSETTO MARCIAPIEDE

Massetto in Calcestruzzo non strutturale a prestazione garantita, in conformità alle norme tecniche vigenti. D max nominale dell'aggregato 30 mm, Classe di consistenza S4. Fornito e messo in opera, compreso l'uso della pompa e del vibratore, nonché gli sfridi e gli oneri per i previsti controlli e quant'altro necessario per dare l'opera compiuta a perfetta regola d'arte. Sono escluse le casseforme. Classe di resistenza C 20/25; Armato con Acciaio per cemento armato B450C, conforme alle norme tecniche vigenti, tagliato a misura, sagomato e posto in opera, compresi gli sfridi, le legature, gli oneri per i previsti controlli e quant'altro necessario per dare l'opera compiuta a perfetta regola d'arte. Acciaio in rete elettrosaldata

CORDOLO

Cordoni in calcestruzzo di colore grigio posati su letto di malta di cemento tipo 325, compresi rinfianco, sigillatura dei giunti, i pezzi speciali, nonché ogni altro onere e magistero per dare il lavoro finito a perfetta regola d'arte Cordone prefabbricato da 10÷12x25x100 cm.